

**SCHEDA DI ADESIONE**NUOVA ADESIONE RINNOVO

N. 25L121711569A50C ANNO 2024-2025	DENOMINAZIONE DEL CIRCOLO A.D. CIRCOLO BOCCIOFILO CROCE BIANCA		CODICE COMITATO CIRCOLO L12 0153	
	ADERENTE AL COMITATO TERRITORIALE ARCI ARCI LUCCA-VERSILIA		CIRCOLO FONDATA NEL 1986	
CODICE FISCALE DEL CIRCOLO 94001410466		PARTITA IVA 02129030462		
VIA E NUMERO CIVICO VIA CATENA 67		CAP 55047	LOCALITÀ QUERCETA	PROV. LU
RECAPITO TELEFONICO 0584/769893	EMAIL DEL CIRCOLO m.mencaraglia@gmail.com		SITO WEB DEL CIRCOLO ---	

ANAGRAFICA PRESIDENTE

NOME E COGNOME Pierluigi Morbini	SESSO M	DATA DI NASCITA 21-09-1956	COMUNE O STATO ESTERO DI NASCITA Roma (RM)	PROV. RM
VIA E NUMERO CIVICO Via Provinciale 174	CAP 55045	LOCALITÀ Pietrasanta/Vallecchia	PROV. LU	CODICE FISCALE DEL PRESIDENTE MRBPLG56P21H501A
CELLULARE DEL PRESIDENTE ---	TELEFONO FISSO 0584 769893		EMAIL DEL PRESIDENTE ---	

Il circolo aderisce all'ARCI condividendone le finalità ideali e programmatiche, adotta la tessera nazionale quale propria tessera sociale e partecipa alle sue attività, impegnandosi al rispetto degli Statuti adottati dall'Associazione nelle sue varie articolazioni, nonché i Regolamenti e i deliberati degli Organismi.

Data del rilascio dell'adesione: 04-12-2024

Firma del/la presidente del circolo

Firma dell'incaricato/a del comitato

Il/la sottoscritto/a chiede altresì, condividendone lo statuto, di aderire a titolo personale a Movimento Consumatori Nazionale con la quota di iscrizione agevolata pattuita in convenzione e dichiara di aver ricevuto l'informativa sul trattamento dei suoi dati personali ai sensi dell'art. 13 del D.lgs 196/03.

Firma del/la presidente del circolo

1 ISCRIZIONE AD ALBI E REGISTRI • Richiede l'iscrizione al registro nazionale APS tramite Nazionale	7 Questo circolo utilizza i prodotti delle seguenti convenzioni nazionali:	10 ATTIVITÀ PREVALENTEMENTE SVOLTE DAL CIRCOLO • Bocce • Dama / Scacchi / Giochi da tavolo • Organizzazione di incontri, conferenze e dibattiti • Solidarietà e volontariato • Terza età • Tombola
2 NUMERO SOCI/E ANNO PRECEDENTE 80	IL CIRCOLO NELL'ADERIRE ALLE CONVENZIONI CONTRIBUISCE ALLE POLITICHE DELLE RISORSE DELL'ASSOCIAZIONE	
3 ANNO DI PRIMA ADESIONE None	8 Autorizzazione alla somministrazione di alimenti e bevande: Riservata ai/lle soci/e • Servizio bar	
4 ADESIONE A RETI E ASSOCIAZIONI TEMATICHE ARCI		
5 ADESIONE AD ASSOCIAZIONI DELLA FEDERAZIONE ARCI	9 Eventuali strutture ricettive extralberghiere	
6 ALTRE ADESIONI		

Copia per il Comitato Territoriale

**SCHEDA DI ADESIONE**NUOVA ADESIONE RINNOVO

N. 25L121711569A50C ANNO 2024-2025	DENOMINAZIONE DEL CIRCOLO A.D. CIRCOLO BOCCIOFILO CROCE BIANCA		CODICE COMITATO CIRCOLO L12 0153	
	ADERENTE AL COMITATO TERRITORIALE ARCI ARCI LUCCA-VERSILIA		CIRCOLO FONDATA NEL 1986	
CODICE FISCALE DEL CIRCOLO 94001410466		PARTITA IVA 02129030462		
VIA E NUMERO CIVICO VIA CATENA 67		CAP 55047	LOCALITÀ QUERCETA	PROV. LU
RECAPITO TELEFONICO 0584/769893	EMAIL DEL CIRCOLO m.mencaraglia@gmail.com		SITO WEB DEL CIRCOLO ---	

ANAGRAFICA PRESIDENTE

NOME E COGNOME Pierluigi Morbini	SESSO M	DATA DI NASCITA 21-09-1956	COMUNE O STATO ESTERO DI NASCITA Roma (RM)	PROV. RM
VIA E NUMERO CIVICO Via Provinciale 174	CAP 55045	LOCALITÀ Pietrasanta/Vallecchia	PROV. LU	CODICE FISCALE DEL PRESIDENTE MRBPLG56P21H501A
CELLULARE DEL PRESIDENTE ---	TELEFONO FISSO 0584 769893		EMAIL DEL PRESIDENTE ---	

Il circolo aderisce all'ARCI condividendone le finalità ideali e programmatiche, adotta la tessera nazionale quale propria tessera sociale e partecipa alle sue attività, impegnandosi al rispetto degli Statuti adottati dall'Associazione nelle sue varie articolazioni, nonché i Regolamenti e i deliberati degli Organismi.

Data del rilascio dell'adesione: 04-12-2024

Firma del/la presidente del circolo

Firma dell'incaricato/a del comitato

Il/la sottoscritto/a chiede altresì, condividendone lo statuto, di aderire a titolo personale a Movimento Consumatori Nazionale con la quota di iscrizione agevolata pattuita in convenzione e dichiara di aver ricevuto l'informativa sul trattamento dei suoi dati personali ai sensi dell'art. 13 del D.lgs 196/03.

Firma del/la presidente del circolo

1 ISCRIZIONE AD ALBI E REGISTRI • Richiede l'iscrizione al registro nazionale APS tramite Nazionale	7 Questo circolo utilizza i prodotti delle seguenti convenzioni nazionali:	10 ATTIVITÀ PREVALENTEMENTE SVOLTE DAL CIRCOLO • Bocce • Dama / Scacchi / Giochi da tavolo • Organizzazione di incontri, conferenze e dibattiti • Solidarietà e volontariato • Terza età • Tombola
2 NUMERO SOCI/E ANNO PRECEDENTE 80	IL CIRCOLO NELL'ADERIRE ALLE CONVENZIONI CONTRIBUISCE ALLE POLITICHE DELLE RISORSE DELL'ASSOCIAZIONE	
3 ANNO DI PRIMA ADESIONE None	8 Autorizzazione alla somministrazione di alimenti e bevande: Riservata ai/lle soci/e • Servizio bar	
4 ADESIONE A RETI E ASSOCIAZIONI TEMATICHE ARCI		
5 ADESIONE AD ASSOCIAZIONI DELLA FEDERAZIONE ARCI	9 Eventuali strutture ricettive extraalberghiere	
6 ALTRE ADESIONI		

Copia per il Circolo

OLTRE I MURI

Tesseramento
2024-2025

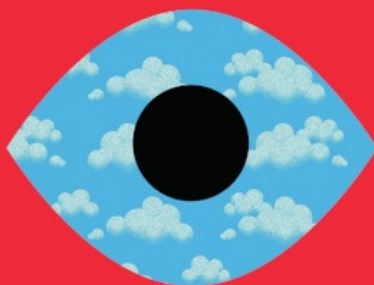

CERTIFICATO DI **ADESIONE 2024-2025**

La validità del certificato di adesione e delle Tessere è annuale,
dal 1 ottobre 2024 al 30 settembre 2025

Organizzazione aderente

A.D. CIRCOLO BOCCIOFILO CROCE BIANCA

Presidente

Pierluigi Morbini

Comitato

ARCI LUCCA-VERSILIA

Rilasciato in data

04-12-2024

Dallo statuto approvato dal Congresso Nazionale
Roma **1/4 dicembre 2022**

PREMESSA - L'associazione "ARCI APS" fonda le sue radici nella storia della mutualità e del solidarismo italiano e rappresenta la continuità storica e politica con l'Associazione Ricreativa Culturale Italiana delle origini, fondata a Firenze il 26 maggio 1957. Si riconosce nei valori democratici nati dalla lotta di liberazione contro il nazifascismo, valori che trovano piena affermazione nella Costituzione repubblicana. Si richiama, inoltre, alla Dichiarazione Universale dei Diritti Umani, alla Convenzione internazionale sui diritti dell'infanzia e dell'adolescenza e a tutte le Convenzioni ONU sui diritti sociali, culturali, delle donne,

dei migranti. Opera in contesti locali, nazionali e internazionali per l'affermazione degli stessi; partecipa alla costruzione dello spazio pubblico democratico europeo.

Arci APS promuove politiche che favoriscono la convivenza delle differenze nel rispetto di ogni soggettività, per questo sceglie di adottare nella stesura dello statuto un linguaggio inclusivo prevedendo, ove necessario, l'utilizzo del simbolo schwa (ə) e del corrispondente simbolo al plurale (ɚ). Comprendendo le possibili difficoltà nell'oralità, si propone di leggere lo schwa (ə) come femminile sovraesteso.

ART. 7 - Le organizzazioni ade-

renti sono i principali soggetti dell'iniziativa associativa e politica dell'ARCI. La loro adesione è subordinata all'esistenza nel proprio statuto di quelle norme e principi inderogabili che sono il fondamento sia etico che giuridico dell'ARCI, quali: l'assenza di fini di lucro; i principi di democrazia, partecipazione e collegialità; la trasparenza amministrativa; la titolarità di diritti sostanziali per tutta l'associazione. L'ARCI prende e dà atto dell'autonomia giuridica, organizzativa, amministrativa e patrimoniale, delle organizzazioni aderenti regolarmente costituite su scala nazionale, regionale, territoriale e locale in spirito federale.



25L121711569A50C

ARCI APS - Rete associativa nazionale - Associazione di promozione sociale
[Iscritta al RUNTS con decreto MLPS n. 310 del 7/11/2022]

Il Presidente Nazionale
Walter Massa



Cedola 2025
Riconosciuta dal Ministero degli Interni per le finalità assistenziali con Decreto del 6 Agosto 1967
Aderente al CEDAG (Comitato Europeo delle Associazioni di Interesse Generale)

DICHIARAZIONE DI APPARTENENZA

AD ASSOCIAZIONE NAZIONALE A CARATTERE ASSISTENZIALE PER IL RILASCIO DI AUTORIZZAZIONE PER LA SOMMINISTRAZIONE DI ALIMENTI E BEVANDE ALCOLICHE E SUPER ALCOLICHE 2024-2025

1) il Circolo **A.D. CIRCOLO BOCCIOFILO CROCE BIANCA**

con sede in **QUERCETA (LU) - CAP 55047**

VIA CATENA, 67

codice **L120153** aderisce alle seguenti associazioni federate ARCI per il 2024-2025:

ARCI con adesione N. 25L121711569A50C

2) I/le soci/e del Circolo, risultanti dagli elenchi nominativi depositati presso le Associazioni e dalle tessere nazionali della Associazioni federate ARCI sono alla data odierna n. **50**

3) Le autorizzazioni devono essere intestate a **Morbini Pierluigi**, Presidente del Circolo

Roma, lì 04-12-2024
Direzione Nazionale
Via dei Monti di Pietralata, 16

Il Presidente Nazionale
Walter Massa

"La somministrazione di alimenti o bevande negli spacci interni, nelle mense aziendali e in altri locali non aperti al pubblico non è soggetta alle norme della legge e del presente decreto, ma solo a quelle di pubblica sicurezza, in quanto applicabili, e a quelle igienico sanitarie". Art. 53, comma 3, D.M. 4/8/1988 n°375, regolamento di esecuzione della L. 429/1974. "I limiti numerici determinati ai sensi del comma 4 non si applicano per il rilascio delle autorizzazioni concernenti la somministrazione di alimenti e bevande (.....). e) nelle mense aziendali e negli spazi annessi ai circoli cooperativi e degli enti a carattere nazionale le cui finalità assistenziali sono riconosciute dal Ministero dell'Interno. Art. 3, comma 6, L. 25/8/1991, n° 287. "Le associazioni e i circoli, di cui all'articolo 111, comma 3, del Testo Unico delle imposte sui redditi, aderenti ad enti od organizzazioni nazionali le cui finalità assistenziali sono riconosciute dal Ministero dell'Interno, che intendono svolgere direttamente attività di somministrazione di alimenti e bevande a favore dei rispettivi associati presso la sede ove sono svolte le attività istituzionali, presentano al comune, nel cui territorio si esercita l'attività, che la comunica per conoscenza alla competente Azienda sanitaria locale (Asl) per il parere necessario all'eventuale rilascio dell'autorizzazione di idoneità sanitaria, una denuncia di inizio attività ai sensi dell'articolo 19 legge 7 agosto 1990, n° 241 e successive modificazioni". Art. 2, comma 1, D.P.R. 4/4/2001 n°235.

Copia per il Comitato Territoriale



Cedola 2025
Riconosciuta dal Ministero degli Interni per le finalità assistenziali con Decreto del 6 Agosto 1967
Aderente al CEDAG (Comitato Europeo delle Associazioni di Interesse Generale)

DICHIARAZIONE DI APPARTENENZA

AD ASSOCIAZIONE NAZIONALE A CARATTERE ASSISTENZIALE PER IL RILASCIO DI AUTORIZZAZIONE PER LA SOMMINISTRAZIONE DI ALIMENTI E BEVANDE ALCOLICHE E SUPER ALCOLICHE 2024-2025

1) il Circolo **A.D. CIRCOLO BOCCIOFILO CROCE BIANCA**

con sede in **QUERCETA (LU) - CAP 55047**

VIA CATENA, 67

codice **L120153** aderisce alle seguenti associazioni federate ARCI per il 2024-2025:

ARCI con adesione N. 25L121711569A50C

2) I/le soci/e del Circolo, risultanti dagli elenchi nominativi depositati presso le Associazioni e dalle tessere nazionali della Associazioni federate ARCI sono alla data odierna n. **50**

3) Le autorizzazioni devono essere intestate a **Morbini Pierluigi**, Presidente del Circolo

Roma, lì 04-12-2024
Direzione Nazionale
Via dei Monti di Pietralata, 16

Il Presidente Nazionale
Walter Massa

"La somministrazione di alimenti o bevande negli spacci interni, nelle mense aziendali e in altri locali non aperti al pubblico non è soggetta alle norme della legge e del presente decreto, ma solo a quelle di pubblica sicurezza, in quanto applicabili, e a quelle igienico sanitarie". Art. 53, comma 3, D.M. 4/8/1988 n°375, regolamento di esecuzione della L. 429/1974. "I limiti numerici determinati ai sensi del comma 4 non si applicano per il rilascio delle autorizzazioni concernenti la somministrazione di alimenti e bevande (.....). e) nelle mense aziendali e negli spazi annessi ai circoli cooperativi e degli enti a carattere nazionale le cui finalità assistenziali sono riconosciute dal Ministero dell'Interno. Art. 3, comma 6, L. 25/8/1991, n° 287. "Le associazioni e i circoli, di cui all'articolo 111, comma 3, del Testo Unico delle imposte sui redditi, aderenti ad enti od organizzazioni nazionali le cui finalità assistenziali sono riconosciute dal Ministero dell'Interno, che intendono svolgere direttamente attività di somministrazione di alimenti e bevande a favore dei rispettivi associati presso la sede ove sono svolte le attività istituzionali, presentano al comune, nel cui territorio si esercita l'attività, che la comunica per conoscenza alla competente Azienda sanitaria locale (Asl) per il parere necessario all'eventuale rilascio dell'autorizzazione di idoneità sanitaria, una denuncia di inizio attività ai sensi dell'articolo 19 legge 7 agosto 1990, n° 241 e successive modificazioni". Art. 2, comma 1, D.P.R. 4/4/2001 n°235.

Copia per il Circolo



Cedola 2025
Riconosciuta dal Ministero degli Interni per le finalità assistenziali con Decreto del 6 Agosto 1967
Aderente al CEDAG (Comitato Europeo delle Associazioni di Interesse Generale)

DICHIARAZIONE DI APPARTENENZA

AD ASSOCIAZIONE NAZIONALE A CARATTERE ASSISTENZIALE PER IL RILASCIO DI AUTORIZZAZIONE PER LA SOMMINISTRAZIONE DI ALIMENTI E BEVANDE ALCOLICHE E SUPER ALCOLICHE 2024-2025

1) il Circolo **A.D. CIRCOLO BOCCIOFILO CROCE BIANCA**

con sede in **QUERCETA (LU) - CAP 55047**

VIA CATENA, 67

codice **L120153** aderisce alle seguenti associazioni federate ARCI per il 2024-2025:

ARCI con adesione N. 25L121711569A50C

2) I/le soci/e del Circolo, risultanti dagli elenchi nominativi depositati presso le Associazioni e dalle tessere nazionali della Associazioni federate ARCI sono alla data odierna n. **50**

3) Le autorizzazioni devono essere intestate a **Morbini Pierluigi**, Presidente del Circolo

Roma, lì 04-12-2024
Direzione Nazionale
Via dei Monti di Pietralata, 16

Il Presidente Nazionale
Walter Massa

"La somministrazione di alimenti o bevande negli spacci interni, nelle mense aziendali e in altri locali non aperti al pubblico non è soggetta alle norme della legge e del presente decreto, ma solo a quelle di pubblica sicurezza, in quanto applicabili, e a quelle igienico sanitarie". Art. 53, comma 3, D.M. 4/8/1988 n°375, regolamento di esecuzione della L. 429/1974. "I limiti numerici determinati ai sensi del comma 4 non si applicano per il rilascio delle autorizzazioni concernenti la somministrazione di alimenti e bevande (.....). e) nelle mense aziendali e negli spazi annessi ai circoli cooperativi e degli enti a carattere nazionale le cui finalità assistenziali sono riconosciute dal Ministero dell'Interno. Art. 3, comma 6, L. 25/8/1991, n° 287. "Le associazioni e i circoli, di cui all'articolo 111, comma 3, del Testo Unico delle imposte sui redditi, aderenti ad enti od organizzazioni nazionali le cui finalità assistenziali sono riconosciute dal Ministero dell'Interno, che intendono svolgere direttamente attività di somministrazione di alimenti e bevande a favore dei rispettivi associati presso la sede ove sono svolte le attività istituzionali, presentano al comune, nel cui territorio si esercita l'attività, che la comunica per conoscenza alla competente Azienda sanitaria locale (Asl) per il parere necessario all'eventuale rilascio dell'autorizzazione di idoneità sanitaria, una denuncia di inizio attività ai sensi dell'articolo 19 legge 7 agosto 1990, n° 241 e successive modificazioni". Art. 2, comma 1, D.P.R. 4/4/2001 n°235.

Copia per Ente locale

DECRETO DEL MINISTERO DEGLI INTERNI ATTESTANTE IL RICONOSCIMENTO
DELLE FINALITÀ ISTITUZIONALI DELL'ARCI

MODULARIO
interno 1343

Divisione Polizia Amm.va
n. 10.17022/12000.A (14)



Mod. 830

Al Ministro dell'Interno

Vista la domanda presentata il 5 maggio 1965 dal Presidente della Associazione Ricreativa Culturale Italiana intesa ad ottenere il riconoscimento delle finalità assistenziali dell'Ente ai fini dell'applicazione del decreto legislativo 10 luglio 1947, numero 705, col quale viene consentita agli spacci annessi ai circoli degli enti a carattere nazionale, perseguenti finalità assistenziali, l'esenzione del rapporto-limite previsto dall'articolo 95 del testo unico delle leggi di pubblica sicurezza 18 giugno 1931, numero 773;

Ritenuto che, in conformità delle norme statutarie, l'Associazione Ricreativa Culturale Italiana, a carattere nazionale, svolge, attraverso i dipendenti Circoli assistenziali e ricreativi, compiti di assistenza a favore dei lavoratori;

Visto il decreto legislativo 10 luglio 1947, numero 705;

DECRETA

E' riconosciuto il carattere assistenziale delle finalità perseguite dalla "Associazione Ricreativa Culturale Italiana", ai fini dell'applicazione a favore dell'Ente predetto delle norme previste dal decreto legislativo 10 luglio 1947, numero 705.

Roma, 2 agosto 1967

IL MINISTRO



DICHIARAZIONE DI APPARTENENZA

PER L'APPLICAZIONE
DELLE CONVENZIONI NAZIONALI

SIAE
2024
2025

PICCOLI DIRITTI MUSICALI
SU APPARECCHI RADIO,
TELEVISORI, BALLI,
BANDE MUSICALI,
SOCIETÀ CORALI

Alla agenzia SIAE

di _____

Ai fini delle vigenti convenzioni nazionali stipulate tra la S.I.A.E. - società italiana degli Autori e Editori - e **ARCI APS** concernenti la corresponsione dei compensi per diritti musicali, per solo suono occasionale, balli gratuiti, balli a pagamento, bande musicali e società corali, nonché delle ulteriori convenzioni nazionali che verranno eventualmente stipulate nel corso del 2024-2025, si dichiara che l'organizzazione

A.D. CIRCOLO BOCCIOFILO CROCE BIANCA

con sede in QUERCETA, VIA CATENA 67

è affiliato a **ARCI APS** (federata Arci) per il corrente anno sociale come risulta dal certificato di adesione rilasciato con il numero: **25L121711569A50C**

Si dichiara altresì che alla data odierna i/le soci/e sono 50

Roma, li 04-12-2024
Via dei Monti di Pietralata, 16



Il Presidente Nazionale
Walter Massa

(timbro e firma dell'incaricato/a del
comitato)

Attenzione: per il testo integrale delle convenzioni e per i relativi importi si vedano le disposizioni dell'Associazione

A) Copia per l'agente Siae che la inoltrerà alla Direzione Generale



DICHIARAZIONE DI APPARTENENZA

PER L'APPLICAZIONE
DELLE CONVENZIONI NAZIONALI

SIAE
2024
2025

PICCOLI DIRITTI MUSICALI
SU APPARECCHI RADIO,
TELEVISORI, BALLI,
BANDE MUSICALI,
SOCIETÀ CORALI

Alla agenzia SIAE

di _____

Ai fini delle vigenti convenzioni nazionali stipulate tra la S.I.A.E. - società italiana degli Autori e Editori - e **ARCI APS** concernenti la corresponsione dei compensi per diritti musicali, per solo suono occasionale, balli gratuiti, balli a pagamento, bande musicali e società corali, nonché delle ulteriori convenzioni nazionali che verranno eventualmente stipulate nel corso del 2024-2025, si dichiara che l'organizzazione

A.D. CIRCOLO BOCCIOFILO CROCE BIANCA

con sede in QUERCETA, VIA CATENA 67

è affiliato a **ARCI APS** (federata Arci) per il corrente anno sociale come risulta dal certificato di adesione rilasciato con il numero: **25L121711569A50C**

Si dichiara altresì che alla data odierna i/le soci/e sono 50

Roma, li 04-12-2024
Via dei Monti di Pietralata, 16



Il Presidente Nazionale
Walter Massa

(timbro e firma dell'incaricato/a del
comitato)

Attenzione: per il testo integrale delle convenzioni e per i relativi importi si vedano le disposizioni dell'Associazione

B) Copia per il circolo